QUIZ 180 Especial
TESTE SEUS CONHECIMENTOS E COMPARTILHE

Jornal Guarani
FUNDADO EM 8 DE JUNHO DE 2023
Por Antonio Fernando da Silva e Silva
CLIQUE PARA LER
Ano III - Edição 0661
Macapá-AP,
Terça-feira,
17 de março de 2026
SUA FONTE DE INFORMAÇÃO CONFIÁVEL E ATUALIZADA

Governo inicia curso de formação da 2ª turma da Polícia Científica do Amapá

Com 17 alunos, aula inaugural ocorreu no auditório da **Escola de Saberes Públicos do Estado do Amapá,** em Macapá.

VEJA VÍDEO NO CANAL

ACESSE E OUÇA AGORA!
Web RÁDIO Jornal O GUARANI

Novo Centro odontológico prioriza atendimento a mulheres vítimas de violência no Amapá

Serviço será integrado à Casa da Mulher Brasileira, com atendimento humanizado, especializado e sigiloso.

Flávio Dino anula decisão do CNJ e afirma que punição máxima a magistrados deve ser perda do cargo

Ministro do STF afirma que aposentadoria compulsória deixou de ter base constitucional após mudança na Constituição em 2019.

Guiana começa a pagar benefício de 100 mil dólares guianenses para cidadãos adultos

Pagamento único de cerca de R$ 2,5 mil será feito a cidadãos maiores de 18 anos e começará por servidores públicos.

Governo do Estado oferta 430 vagas para cursos no Centro Franco Amapaense

As inscrições iniciam presencialmente nesta terça-feira, 17, em Macapá.

Primeira turma de curso Técnico vinculado ao Pronera no Amapá se forma no IFAP

A cerimônia ocorreu em 11 de março, no auditório do campus, em Porto Grande.

Ancelotti divulga convocação da Seleção para amistosos contra França e Croácia

Lista de 26 convocados integra preparação do Brasil para a Copa durante a Data Fifa.

Corpo de Bombeiros 193
BATALHÃO AMBIENTAL Disque Denúncia (96) 98417-3281
BOPE - Disque Denúncia (96) 99192-2498 (Whatsapp)
FORÇA TÁTICA - Disque Denúncia (96) 99157-3131 (Whatsapp)
Grupo Tático Aéreo (GTA) (96) 98127-8454 (WhatsApp)
SAMU - 192

CURTA COMENTE COMPARTILHE

Artigos & Colunas

Luciana Brites

Trissomia do Cromossomo 21: Inclusão escolar exige mais do que presença em sala de aula

Pr. José Queiroz Júnior

A LEI BÍBLICA DA AÇÃO E REACAO. Gl. 6.7.

Elissandro Araújo

O Brasil produz petróleo, mas ainda não aprendeu a usá-lo

Marcellus Campêlo

Um ano do Cepcolu: um marco na atenção à saúde da mulher no Amazonas

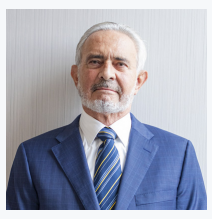

Samuel Hanan

Resgatar o país ou viver o samba da pobreza

EXPEDIENTE - Jornal O GUARANI

Resumo da Edição On-line 0661

Distribuição de Conteúdo:

1. Capa
2. Artigos e Expediente
3. Opinião - Ruben Benerguy
4. Política
5. Publicidade Porto do Grego
6. Economia
7. Negócios e Carreiras
8. Educação
9. Publicidade Auto & Moto Escola Ideal
10. Cidades
11. Cultura
12. Publicidade Milly Cosméticos
13. Macapá
14. Santana
15. Oiapoque e Serra do Navio
16. Tartarugalzinho e Porto Grande
17. Laranjal e Vitória do Jari
18. Mazagão e Cutias
19. Amapá e Calçoene
20. Publicidade Neila Penafort
21. Cultura
22. Cultura
23. Cultura
24. Poesias - Laura Rodrigues
25. Publicidade Cantão do Cimento
26. Justiça e Segurança Pública
27. Esportes
28. Oportunidades
29. Saúde e Bem-estar
30. Tecnologia
31. Publicidade Carnaval
32. Moda & Celebridades
33. Pets, Casa & Decoração
34. Variedades
35. Publicidade Rainhas das Rainhas
26. Empreendedoras Brilhantes
37. Social - Por Tuca Távora
38. Publicidade Jornal

Jornal Guarani

Autoria e opiniões expressas nos artigos publicados são de total responsabilidade de seus autores e não necessariamente refletem a posição ou opinião do jornal O GUARANI.

S. A. RIBEIRO LTDA
CNPJ: 51.246.328/0001-23

Av. Fab, 1070 – Sala 505
Edifício Macapá Office Center
Bairro Central

CEP 68900-073 – Macapá-AP

Diretora Superintendente
Sharon Araújo Ribeiro

Diretor de Jornalismo
Editor Chefe
Marcio Bezerra da Silva

Colunistas
Carlos Lobato
Elissandro Araújo
João Batista Neto
Laura Rodrigues
Ruben Bemerguy
Jefferson Fassi
Antonio Maria Brito

Redação
redacaojornaloguarani@gmail.com
(96) 98108-0175

Comercial
comercialjornaloguarani@gmail.com
(96) 99913-3871

jornalguarani.com

4
NOVOS
HOSPITAIS
CONSTRUÍDOS
OIAPOQUE, SANTANA,
TARTARUGALZINHO
E PORTO GRANDE.
SAÚDE
DA GENTE
GOVERNO DO ESTADO
AMAPÁ
TRABALHANDO NA DIREÇÃO CERTA

Do Brasil

FOLHA DE S.PAULO 105

DESDE 1921 ★★★ UM JORNAL EM DEFESA DA ENERGIA LIMPA

SEGUNDA-FEIRA, 16 DE MARÇO DE 2026

Igualar facções a terrorismo abalaria relações com os EUA

Uma possível designação das facções criminosas PCC (Primeiro Comando da Capital) e CV (Comando Vermelho) como organizações terroristas pelo governo de Donald Trump teria consequências econômicas, criaria atritos nas relações diplomáticas com os Estados Unidos e, em última instância, deixaria o Brasil exposto a operações militares americanas. Contilnuo A2a

Piora na pesquisa e bases rachadas desafiam Lula no NE

Decisivo para a vitória de Lula (PT) em 2022, o Nordeste apresenta um quadro menos favorável ao presidente nesta eleição. Avaliação positiva do governo na região cai de 44% em 2023 para 41% agora, enquanto a rejeição aos petistas passou de 47% para 57%. Lula ainda enfrenta disputas dentro da base aliada em 6 dos 9 estados que foram chave para a vitória em 2022. Política A6

Oposição pressiona por domiciliar para Bolsonaro

A internação do ex-presidente em UTI levou parlamentares a elevar a pressão para o STF transferi-lo para a prisão domiciliar. O alvo principal é o ministro Alexandre de Moraes, relator do processo que condenou Bolsonaro. Política A9

Mafalda Anjos

Entre o velho animal político e o nepobaby A8

Equipe de 'Uma Batalha Após a Outra' celebra vitória no Oscar, produção leva 6 prêmios, incluindo melhor filme e diretor

Ilustrada

'UMA BATALHA APÓS A OUTRA' É O VENCEDOR DO OSCAR 2026

Filme de Paul Thomas Anderson ganha em 6 categorias, entre elas filme e diretor. 'Pecadores' é o segundo mais premiado, com 4, incluindo ator B1

Brasileiro 'O Agente Secreto' termina sem estatuetas B6

folhaserrida

Cerimônia teve looks sóbrios, mas também ousados B6

cotidiano

Ato em SP reúne ciclistas mas contra mortes no trânsito A10

EDITORIAS A2

Debate sobre jornada de trabalho pode ciclo explicitar cisões Sobre a bancada ruralista e ministro do Trabalho de Lula.

Promoções militares A respeito de proposta de elevar gastos da Defesa de 1% para 2% do PIB.

Operações contra o crime redesenham distribuição de combustíveis no Brasil

5 das 10 maiores vendedoras em SP quase desapareceram em 2025

A lista das maiores vendedoras de combustíveis em São Paulo mudou drasticamente em 2025. Cinco das dez primeiras colocadas praticamente desapareceram após operações policiais contra suspeitas de fraudes.

O processo é visto pelo mercado como uma reorganização do setor após décadas de omissão fiscal, fraudes tributárias e adulteração de produtos. A mudança tem impactos ainda na arrecadação dos estados.

Segundo um executivo, o recebedor é mais comum de em São Paulo e no RJ. Economia A14

Shell perde mais de 200 postos em ano passado em meio à crise financeira da Raízen A11

entrevistas da 2ª

AFSHIN MATIN-ASGARI
Professor de Relações Étnicas Pós-graduação California State University

Irã pode inibir novas aventuras imperialistas do governo Trump

A guerra no Irã pode ser apenas mais grande demora da política externa intervencionista de Trump, avalia o professor. "A República Islâmica pode sumarizar o custo da guerra, até que o controle do dia 10 de, chegá, estamos sabendo." A14

VALENTINE MOGHADAM
Professora de Sociologia na Universidade Northeastern (EUA)

Guerra vai gerar onda nacionalista em nova geração que se rebelava

Segundo a cientista, a ofensiva dos EUA em Teerã terá efeito oposto ao pretendido. "A geração mais jovem continuará ativamente ativa, incluindo muitas daquelas jovens mulheres que estavam se rebelando contra o Estado islâmico." A18

Chefe de agência americana ameaça TVs por reprovar cobertura da guerra

O presidente da FCC (Comissão Federal de Comunicações dos EUA), Brendan Carr, ameaça revogar as licenças das emissoras de televisão devido à cobertura da guerra contra o Irã, que segundo ele promove "boatos e distorções de notícias". Mundo A20

O ESTADO DE S. PAULO

O diretor Paul Thomas Anderson (centro) posa com parte do elenco de 'Uma Batalha Após a Outra' grande vencedor da noite, com 6 prêmios

Cinema ... D e D

Desta vez, não deu para o Brasil no Oscar

O Agente Secreto, de Kleber Mendonça Filho, indicado a quatro categorias, ficou sem prêmios. O grande vencedor da noite foi 'Uma Batalha Após a Outra', de Paul Thomas Anderson, que ganhou seis estatuetas, incluindo a de melhor filme.

Luiz Zanin Oricchio ... C2
Presença do Brasil no disputa já é de enorme importância

Ejas ... C4
'A Guerra dos Mundos' foi como Frankenstein de Guro

O melhor ... C5 e C7
Filme de Paul Thomas Anderson é retrato dos tempos atuais

Tapete vermelho ... C8
O que os indicados vestiram na cerimônia de premiação

E&N Justiça do Trabalho ... B1 e B2

Empresas pagam recorde de R$ 50 bi em ações trabalhistas

Processos, que haviam caído após 2017, voltaram a crescer em 2021

Dados oficiais da Justiça do Trabalho apontam que empresas brasileiras pagaram R$ 50,7 bilhões em ações trabalhistas em 2025, o maior valor da história. O aumento acompanha o ritmo de crescimento do número de processos, que haviam caído após a reforma trabalhista. Foram 2,3 milhões de novas ações nas Varas do Trabalho em 2025 – alta de 8,7% em relação ao ano anterior (2,1 milhões). Procuradores, o Tribunal Superior do Trabalho (TST) e o Ministério do Trabalho discutem a crise.

2,3 milhões

Foi o total de novas ações apresentadas às Varas do Trabalho em 2025, uma alta de 8,7% em relação a 2024

O ciclo de processos ocorreu em 2006, quando 2,96 milhões de ações foram apresentadas à Justiça. Após a reforma trabalhista, aprovada em 2017, no governo Temer, a judicialização caiu. Em 2021, porém, o número de processos voltou a aumentar. Especialistas atribuem o fato a decisões do STF. ... E2

STF pode limitar Justiça gratuita

Julgamento discute se concessão da gratuidade deve ter limites. Hoje, ela é dada a quem recebe até 40% do teto da Previdência. Projeto em tramitação também está no ponto de STF. ... E2

Oriente Médio ... A8

Guerra ameaça estabilidade e reputação de nações do Golfo

No meio do fogo cruzado entre iranianos, americanos e israelenses, países como Arábia Saudita, Emirados Árabes Unidos e Catar devem repensar seu posicionamento e relações com os EUA, a quem confiaram sua proteção. Especialistas falam em risco à viabilidade econômica da região.

Entrevista ... B9

Internet é a 'pior referência possível' na criação de bebês

DANIEL BECKER jornalista

Em livro, médico fala dos desafios nos primeiros mil dias de vida de uma criança

Carlos Pereira ... A3
A polarização pode ser derrotada?

Henrique Meirelles ... A3
Os juros em meio ao choque do petróleo

Cidade ... A5
Nasce histórico de pescarias tombam no Porto de Santos

E&N Investigação ... A4

Master repassou ao BRB créditos ligados a auxílio emergencial

De acordo com relatório do Banco Central, créditos são oriundos de empresas abertas em nome de pessoas de baixa renda.

Notas e informações ... A2
Um país cansado de Lula

CORREIO BRAZILIENSE

www.correiobraziliense.com.br

O **cinema** brasileiro **agradece**

O grande vencedor — O diretor Paul Thomas Anderson celebra vitórias em seis prêmios, incluindo a premiação de Melhor Filme, com o filme 'Uma Batalha após a outra'

Tapete vermelho verde-amarelo

Em meio ao glamour, atrizes na história e propostas consistentes, o cinema de O Agente Secreto deixou seu vestuário de lado. Wagner Moura e Kleber Mendonça Filho usaram o consagrado, a Sagra, Maria Fernanda Cândido usou peça de Fernando Wiedemann e Lucas Carvalho usou o nome brasileiro Dermasalo.

Acionistas decidem estratégias do BRB

Assembleia geral extraordinária, marcada para quarta-feira (18) a partir das 9 horas, no Banco de Brasília, vai votar a proposta de aumento de capital social, com acionistas e grupo de instituição financeira. A medida prevê a emissão de 1,173 bilhão de novas ações ordinárias, em preço de R$ 0,28 por ação. Se a proposta for bem sucedida, o capital social do banco subirá de R$ 1,345 bilhão para cerca de R$ 1,558 bilhão. A assembleia também homologará a presidente Nelson Antunes de Souza como integrante do colegiado de diretores.

Manifestação pela proteção da Serrinha

Cerca de 1.200 pessoas compareceram, ontem, à Praça, na altura do BRB Norte, para exigir a preservação da área ambiental. Foram feitas da Escola de Samba, incluindo as regiões, mostraram uma reprodução de dois dos representantes e fazem e a fala de repasse.

Lula e Flávio Bolsonaro focam palanques

São Paulo, Rio e Minas, que representam 65% do eleitorado de eleitores de país, são as prioridades dos dois candidatos na corrida ao Palácio do Planalto.

Copom deve reduzir taxa de juros

A previsão do mercado é de o Banco Central cortar em 0,25 ponto percentual na taxa básica, em meio à escalada da guerra no Oriente Médio.

Narcotráfico

Do alto em facções

Pé na tábua para casa

Guerra

Tensão contínua

São Paulo na liderança

Bolsonaro apresenta melhora

SEGUNDA-FEIRA 16/3/2026 WWW.OPOVO.COM.BR 90 ANOS

OPOVO

CEARÁ

VIOLÊNCIA CONTRA MULHER MAIS QUE DOBRA EM 44 MUNICÍPIOS

Segundo levantamento do O POVO, 126 municípios não têm atendimento especializado. E, em 65, não há Casa da Mulher, Delegacia de Defesa da Mulher (DDM), Salas Lilás ou delegacia comum da Polícia Civil PÁGINA 6 E 7

CONTRASTE HÍDRICO NO CEARÁ

FUTURO NA EDUCAÇÃO

POLÍTICA

Articulações eleitorais na base e na oposição movimentam fim de semana no CE

ECONOMIA

Nordeste registra 1ª queda em 36 meses no número de usuários de geração distribuída

PÁGINAS AZUIS

Acesso com o Ceará, seleção brasileira e mais: PC Garamão, futebol e memórias

O GLOBO

'AGENTE' SEM PRÊMIO

BRASIL CHEGOU PERTO, MAS FICOU SEM OSCARS EM NOITE DE 'UMA BATALHA APÓS A OUTRA' E 'PECADORES'

Quase metade das universidades federais já tem código ético para IA

Regras prezam por transparência e proteção de dados

CARLOS ALBERTO SARDENBERG
Os trabalhadores parecem bons, mas o trabalhador tem outra sensação

DEMÉTRIO MAGNOLI
Retaliar facções de terrorismo abriria caixa de Pandora

PRETO ZEZÉ
Como a inovação impactou uma cidade no sertão cearense

ANTÔNIO GOIS
O efeito da política americana de imigração nas crianças

STEPHANIE STULLA RAIS
Ouvir música numa cirurgia reduz a dor e a ansiedade

JOAQUIM FERREIRA DOS SANTOS
Se amar, não mande tapa do que foi sacramentado

Municípios oferecem canetas emagrecedoras na rede pública

Israel realiza maior onda de ataques em grande escala contra Irã

Fiscalização contra garimpos altera rota de exploração sexual

Escândalo do Master faz BC discutir ajustes em governança

CAMPEONATO BRASILEIRO

Fluminense vence, e Vasco empata

A nova Guarda, armada

Sem uma legislação clara, venda de cogumelos 'mágicos' cresce no Rio

ENTREVISTA | FABRÍCIO BOLIVAR
Do excesso de transparência para a falta de confiança

Recife, 16 de Março de 2026 SEGUNDA-FEIRA Ano 107

JC PE

Jornal do Commercio

O Agente Secreto sai do Oscar sem prêmios, mas ovacionado

35 e 36

Filme deixa marca no cinema nacional 37 e 38

Lotado, Cinema São Luiz celebra trajetória do longa 39

Sport e Náutico focados na Série B 22

77% defendem que Brasil fique neutro na guerra entre EUA e Irã 8

Destaques

Principais Jornais

Jornal Guarani

Do Mundo

Clarín

Suscribite por $1020 | Ingresar

Noticias hoy | Dólar blue | Javier Milei | Guerra en Medio Oriente | Caso $LIBRA | Murió Marcelo Araujo | Cristina Kirchner | Aumento de colectivo | ANSES abril | MasterChef | Venezuela vs Italia | Horóscopo hc | Lunes, 16 de marzo de 2026

ÚLTIMO MOMENTO | POLÍTICA | ECONOMÍA | SOCIEDAD | MUNDO | DEPORTES | ESPECTÁCULOS | ARQ | JUEGOS | DÓLAR

NUEVOS

En vivo | Guerra entre Estados Unidos, Israel e Irán | Javier Milei y todas sus medidas | Dólar hoy, minuto a minuto

Mahiques en una entrevista televisiva.

Causa $LIBRA

El ministro de Justicia salió a defender a Milei: dijo que es imprudente culparlo de un delito y cuestionó a los diputados

POLÍTICA

"Me sorprende que tan a la ligera se sostenga que el Presidente es culpable", dijo Juan Bautista Mahiques, ante la reactivación de la comisión investigadora del Congreso. Fue tras la revelación de chats, mensajes y contratos del escándalo cripto.

- Diputados pide reactivar la comisión $LIBRA y apartar al fiscal
- Milei se mostró con Adorni y dijo que que la inflación empezará con 0 en agosto

Más revelaciones

"Moneda de Libertad", otro convenio de los creadores de $LIBRA que surge del teléfono del lobbista Novelli

POLÍTICA

Licitaciones millonarias

Amplían la denuncia contra Adorni y piden investigar contratos de la consultora de su esposa

POLÍTICA · Solo suscriptores

Por 180 días

Mahiques designó a los veedores en la AFA: quiénes son y las irregularidades que llevaron a la decisión

LUCÍA SALINAS

Cuadernos

"Dan circo", Cristina le informó al Tribunal que va a hablar en su indagatoria

LUCÍA SALINAS

Del editor

El afán vigilante que acerca a Milei y Pedro Sánchez

GONZALO ABASCAL

euronews.

Últimas | Portugal | Europa | Mundo | Business | Viagens | Next | Cultura | Green | Saúde | Mais | Iniciar sessão | Direto

Seguro discute com Zelenskyy fabrico de armas em conjunto

António José Seguro falou na tarde de segunda-feira com o presidente da Ucrânia, Volodymyr Zelenskyy e assegurou o contínuo e inabalável apoio de Portugal à Ucrânia.

Últimas notícias

21:06 "Trend da Rocinha" chega a Portugal e até a PSP já aderiu

20:37 Seguro discute com Zelenskyy fabrico de armas em conjunto

20:24 Museu d'Orsay inaugura duas exposições de Renoir: pinturas e desenhos em destaque

20:11 Estudo: comércio UE-EUA mantém-se forte, apesar da

EL PAÍS 50

EL PERIÓDICO GLOBAL

INTERNACIONAL | OPINIÓN | SOCIEDAD | ECONOMÍA | AMÉRICA FUTURA | CIENCIA | SALUD | TECNOLOGÍA | CULTURA | DEPORTES | GENTE | 50 ANIVERSARIO

Trump en el Despacho Oval. EFE

Trump asegura que será "un gran honor" para él "tomar Cuba": "Puedo hacer lo que quiera con ella"

CARLA GLORIA COLOMÉ / IKER SEISDEDOS | Nueva York / Washington

Los negociadores estadounidenses exigen la salida de Díaz-Canel como condición para un pacto con la isla, según 'The New York Times'

Un apagón en La Habana, el 4 de marzo. REUTERS

Cuba se queda sin luz por el colapso del 100% de su sistema energético

JUAN CARLOS ESPINOSA | México

El Sistema Electroenergético Nacional sufre una "desconexión total"

La isla se abre a las inversiones de los cubanos que viven en el exterior

CARLA GLORIA COLOMÉ | Nueva York

Cuba pretende "mantener una relación comercial fluida con las empresas estadounidenses"

Kallas, la jefa de la diplomacia europea. AP

Europa rechaza las amenazas de Washington para forzar su ayuda en el estrecho de Ormuz

MARÍA R. SAHUQUILLO / SILVIA AYUSO / IKER SEISDEDOS | Bruselas / Washington

EN VIVO

Emiratos Árabes Unidos cierra su espacio aéreo ante una nueva ola de ataques

El gran negocio de la familia Trump en el golfo Pérsico

QUER SER VISTO ? ANUNCIE CONOSCO !
Através de nossa tecnologia avançada, seus clientes te acham!
CLIQUE

Plenário analisa proposta de criminalização de misoginia nesta terça

Redação 16/03/2026

Motta anuncia votação nesta semana de novo regime para socorrer ou liquidar bancos

Redaçãoh 16/03/2026

Guilherme Boulos destaca debate do fim da escala 6x1 no programa “Bom Dia, Ministro” desta terça (17/3)

16/03/2026

Câmara aprova regime de urgência para dez projetos de lei

Redação 16/03/2026

QUER SER VISTO ? ANUNCIE CONOSCO !
Através de nossa tecnologia avançada, seus clientes te acham!
CLIQUE

Invasão à Macapaprev provoca apagão administrativo, mas pagamento de aposentados está garantido, afirma presidente

Leidiane Lamarão 16/03/2026

Zeladoria Urbana monta força-tarefa para dinamizar limpeza da cidade

Jose Marques Jardim 16/03/2026

Estudantes da rede estadual do Amapá buscam aprendizado em empreendedorismo e inovação no Desafio Liga Jovem

16/03/2026

Macapá avança no planejamento turístico da Cidade com a elaboração do Selo Macapá

Por Leidiane Lamarão 16/03/2026

"Todos maravilhosos, da portaria até ao médico, atendimento 100%", diz paciente ao receber alta no Centro de Radioterapia do Amapá

16/03/2026

Governo do Amapá realiza formação instrumental para execução do Programa Bolsa Verde em Macapá

Cristiane Mareco 16/03/2026

Governo do Amapá e Fundação Socioeducativa ampliam ações em defesa dos direitos de adolescentes

16/03/2026

MATRÍCULAS
ABERTAS
2026
NÚCLEO DE EDUCAÇÃO INTEGRADA - NEI
Ensino infantil
Fundamental
Ensino médio
NEI
DE 12 DE JANEIRO
A 27 DE FEVEREIRO
COLÉGIO
Nei
Av. Antônio Martins da Silva, 1040
Jardim Equatorial, Macapá - AP
96.98140-1291
Entre em contato
CLIQUE NOS ÍCONES PARA INTERAGIR

“Ofereceram 50 camelos pela minha esposa”: Arthur O Urso relata proposta de casamento durante viagem aos Emirados

Redação 16/03/2026

Seminário abre semestre 2026.1 do Mestrado em Direito do convênio entre TJAP e UFRJ em Macapá

Aloísio Menescal e Flávio Lacerdah 16/03/2026

Pequenos negócios seguem estáveis no início de 2026, aponta ISM

16/03/2026

Prefeito Bala Rocha participa de reunião sobre Cidades Inteligentes no Sebrae Amapá

16/03/2026

Norte terá 3 mil atendimentos no maior mutirão do SUS para a saúde da mulher nos hospitais universitários da Ebserh

16/03/2026

Santana realiza 2ª Corrida da Mulher e reúne participantes em manhã de esporte, saúde e solidariedade

Éden Pacheco 16/03/2026

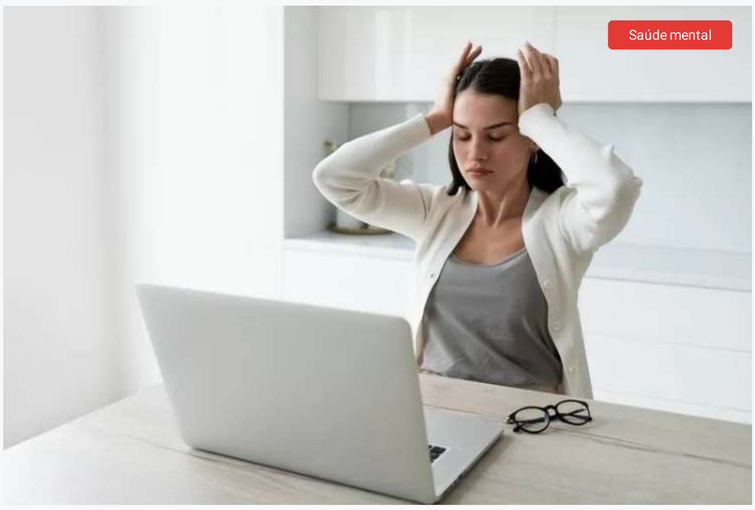

Nova NR-1 coloca saúde mental no centro das empresas e exige mudança estrutural na gestão de pessoas

Redação 16/03/2026

CASA DE CARNES
LOBRITO
CARNE DE
QUALIDADE PREMIUM
EM MACAPÁ
Jesus de Nazaré
Muca
COMERCIAL
LOBRITO
Perpétuo Socorro
Máquinas, motores,
acessórios e peças.
TAMANCO

Busca por crédito cresceu 14% entre os brasileiros no último ano, aponta pesquisa

Redação 16/03/2026

Primeira Miss Bumbum troca skincare corporal por “bumbum no gelo” após adotar crioterapia caseira

Redação 16/03/2026

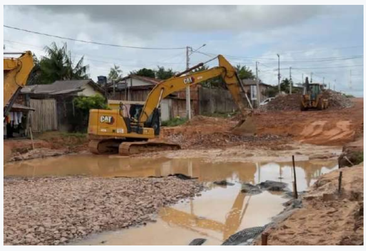

Santana em Obras: Avenida Rio Branco entra em fase de preparação da base para receber asfaltamento

16/03/2026

Transformando indústrias e negócios com otimização, inteligência artificial e internet das coisas: assista a evento online gratuito da USP

16/03/2026

Aula inaugural do Prepara Santana dá início ao cursinho gratuito municipal em 2026

16/03/2026

Doja Cat suspeita de lipedema e levanta dúvida comum entre mulheres: é celulite ou outra condição?

Redação 16/03/2026

“Eu já estava pronta para derrubar o cara”: após susto em banheiro, Luiza Ambiel treina defesa pessoal com a filha

Redação 16/03/2026

SEM FILAS!
SEM ESPERA!
PROVA TEÓRICA DIÁRIA
SEGUNDA a SÁBADO
SEGUNDA a SÁBADO
APROVADO
SEGUNDA a SÁBADO
Agende a sua Prova na Auto Escola
98112-7851 ou 98407-4236
ideal

Polícia Civil do Amapá pede colaboração da população para localizar homem desaparecido

Polícia Civil 16/03/2026

Em Macapá, Polícia Civil prende homem acusado de estelionato

Polícia Civilh 16/03/2026

Em Santana, Polícia Civil prende homem em flagrante por lesão corporal e ameaça contra a companheira

Polícia Civil 16/03/2026

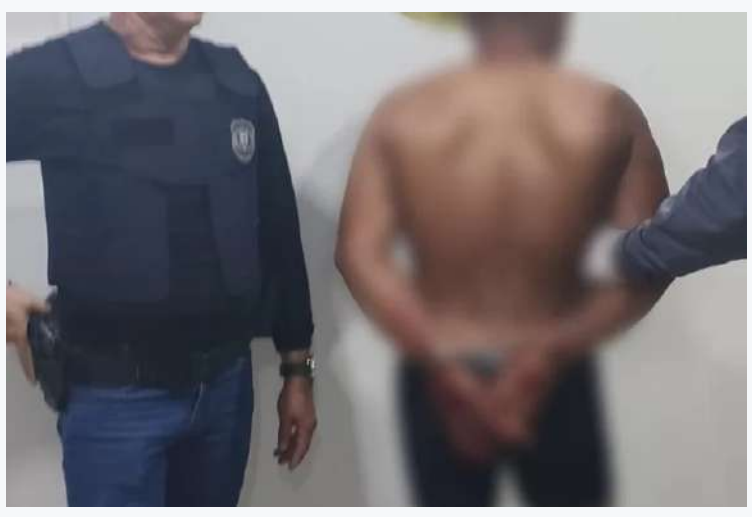

Em Macapá, PC prende homem em flagrante após a prática de feminicídio

16/03/2026

Batalhão de Força Tática realiza prisão de 2 por tráfico de drogas em Macapá durante o fim de semana

16/03/2026

Em Macapá, PC prende mulher condenada pelos crimes de tráfico de drogas e receptação

Polícia Civil 16/03/2026

Municípios de fronteiras do Amapá recebem viaturas e equipamentos táticos modernos da Segurança Pública do Estado

14/03/2026

Jornal Guarani

Aqui você realiza, no Melhor preço de mercado, a sua publicação legal.

Atas, Licenças Ambientais,
Balanços, Editais, Atos Oficiais ...

Sharon Araújo Ribeiro

- E-mail: sharon.araujo69@gmail.com
- Telefone: (96) 9 9913-3871

Jornal Guarani

www.jornaloguarani.com

Programação nos Cinemas

Cinema / 16/03/2026

Filmes em Cartaz no Moviecom Macapá (17/03/26)

Leia a Notícia >

Cinema / 16/03/2026

Filmes em Cartaz no Cinépolis Macapá (22/03/26)

Leia a Notícia >

MERCADO CAMBIAL

Cotação de Moedas

Cotações oficiais PTAX do Banco Central do Brasil para acompanhar as principais moedas internacionais logo abaixo da programação de cinema.

Última atualização
16/03/2026 13:08
Base de consulta: 16/03/2026

USD — FECHAMENTO PTAX
Dólar Comercial
Estados Unidos
COMPRA **R$ 5,2641** | VENDA **R$ 5,2647**
Boletim oficial 16/03/2026 13:08

EUR — FECHAMENTO PTAX
Euro
Zona do Euro
COMPRA **R$ 6,0458** | VENDA **R$ 6,0476**
Boletim oficial 16/03/2026 13:08

GBP — FECHAMENTO PTAX
Libra Esterlina
Reino Unido
COMPRA **R$ 7,0018** | VENDA **R$ 7,0031**
Boletim oficial 16/03/2026 13:08

CAD — FECHAMENTO PTAX
Dólar Canadense
Canadá
COMPRA **R$ 3,8463** | VENDA **R$ 3,8476**
Boletim oficial 16/03/2026 13:08

CHF — FECHAMENTO PTAX
Franco Suíço
Suíça
COMPRA **R$ 6,6727** | VENDA **R$ 6,6752**
Boletim oficial 16/03/2026 13:08

JPY — FECHAMENTO PTAX
Iene Japonês
Japão
COMPRA **R$ 0,0331** | VENDA **R$ 0,0331**
Boletim oficial 16/03/2026 13:08

Fonte oficial: **Banco Central do Brasil - PTAX**

Valores de compra e venda em reais para referência editorial.

Programação TV Aberta / Tempo real (Clique)

RESTÔ
da FAB
Marmitex
a partir de
R$ 22,00
+ Taxa de
Entrega
Faça logo
o seu
pedido!
TEMOS
AÇAÍ
Temos
Self-Service
R$ 89,90 KG
Só proteína
R$ 109,90 KG
Variedades e
sabor que
você escolhe.
Obrigado por escolher o Restô da FAB! Junte-se ao nosso programa de fidelidade e receba vantagens exclusivas.
Imagem meramente ilustrativa
Aceitamos:
99 Food
ifood
Peça já! Delivery
(96)98407-7070
restodafab
VISA
Horário de funcionamento; Das 11:00 ás 15:00
Av: FAB n°1062 em frente a maternidade Mãe Luzia
QUER SER VISTO ? ANUNCIE CONOSCO !
Através de nossa tecnologia avançada, seus clientes te acham!
CLIQUE

Jornal O Guarani
Informação do Amapá e da Amazônia

Assine nossa **Newsletter** para receber as edições do **Jornal O GUARANI** no seu **WhatsApp** ou **e-mail**. É grátis, e você fica atualizado(a) nas notícias do Amapá e da Amazônia.

Assinar o Jornal O GUARANI grátis

Web Rádio Jornal O GUARANI AO VIVO

Tocar rádio

Abrir ou Instalar App

Participe do nosso **Quiz interativo** com curiosidades e perguntas especiais.

Fazer o Quiz agora

Jornal Guarani

Nossa Missão

A missão do Jornal O Guarani é fornecer uma fonte confiável de notícias abrangendo uma ampla variedade de tópicos e nichos informativos. Trabalhamos incansavelmente para trazer as últimas informações sobre política, esportes, cidades, municípios e as principais manchetes dos jornais do Brasil e do mundo. Nosso objetivo é manter os leitores do Amapá informados sobre os assuntos que mais importam, com uma cobertura abrangente e imparcial.

Nosso Objetivo

Nosso objetivo é fornecer aos leitores do Amapá uma cobertura abrangente e imparcial dos acontecimentos locais, nacionais e internacionais. Queremos ser a referência em notícias, oferecendo informações relevantes e oportunas. Buscamos manter nossos leitores bem informados e engajados, ajudando-os a compreender os assuntos que impactam suas vidas.

Jornal Guarani

INMET | REGIAO NORTE

Previsao do Tempo

CAPITAIS	PAINEL EXIBIDO	ESTACAO	BASE DA PREVISAO
7	3 dias	Verão	17/03/2026

AMAPÁ | AP

TERÇA-FEIRA | 17/03/2026

Macapá

Muitas nuvens com pancadas de chuva e trovoadas isoladas

MINIMA	MAXIMA	UMIDADE	VENTOS
24°C	30°C	70% a 90%	N-NE / Fracos

MANHÃ	TARDE	NOITE
Muitas nuvens com pancadas de chuva e tro...	Muitas nuvens com pancadas de chuva e tro...	Muitas nuvens com pancadas de chuva isoladas

Nascer do sol: 06h29 **Ocaso:** 18h36
Fonte do boletim: PREVMET **Hora-base:** 00h

Qua - 18/03/2026 - Encoberto com chuva isolada
Qui - 19/03/2026 - Muitas nuvens com chuva

ACRE | AC

TERÇA-FEIRA | 17/03/2026

Rio Branco

Muitas nuvens com pancadas de chuva e trovoadas isoladas

MINIMA	MAXIMA	UMIDADE	VENTOS
23°C	30°C	60% a 98%	N-NW / Fracos

MANHÃ	TARDE	NOITE
Muitas nuvens com pancadas de chuva e tro...	Muitas nuvens com pancadas de chuva e tro...	Muitas nuvens com pancadas de chuva e tro...

Nascer do sol: 05h38 **Ocaso:** 17h48
Fonte do boletim: PREVMET **Hora-base:** 00h

Qua - 18/03/2026 - Encoberto com pancadas de chuva...
Qui - 19/03/2026 - Muitas nuvens com pancadas de c...

AMAZONAS | AM

TERÇA-FEIRA | 17/03/2026

Manaus

Muitas nuvens com pancadas de chuva isoladas

MINIMA	MAXIMA	UMIDADE	VENTOS
24°C	34°C	60% a 95%	NE-E / Fracos

MANHÃ	TARDE	NOITE
Muitas nuvens com pancadas de chuva isoladas	Muitas nuvens com pancadas de chuva isoladas	Muitas nuvens com pancadas de chuva isoladas

Nascer do sol: 06h07 **Ocaso:** 18h14
Fonte do boletim: PREVMET **Hora-base:** 00h

Qua - 18/03/2026 - Encoberto com chuvisco
Qui - 19/03/2026 - Muitas nuvens com chuva

PARÁ | PA

TERÇA-FEIRA | 17/03/2026

Belém

Muitas nuvens com pancadas de chuva e trovoadas isoladas

MINIMA	MAXIMA	UMIDADE	VENTOS
24°C	32°C	70% a 99%	NE-E / Fracos

MANHÃ	TARDE	NOITE
Muitas nuvens com pancadas de chuva e tro...	Muitas nuvens com pancadas de chuva e tro...	Muitas nuvens com pancadas de chuva e tro...

Nascer do sol: 06h20 **Ocaso:** 18h27
Fonte do boletim: PREVMET **Hora-base:** 00h

Qua - 18/03/2026 - Encoberto com chuva isolada
Qui - 19/03/2026 - Muitas nuvens com chuva

RONDÔNIA | RO

TERÇA-FEIRA | 17/03/2026

Porto Velho

Muitas nuvens com pancadas de chuva e trovoadas isoladas

MINIMA	MAXIMA	UMIDADE	VENTOS
24°C	30°C	60% a 100%	NE-N / Fracos

MANHÃ	TARDE	NOITE
Muitas nuvens com pancadas de chuva e tro...	Muitas nuvens com pancadas de chuva e tro...	Muitas nuvens com pancadas de chuva e tro...

Nascer do sol: 06h22 **Ocaso:** 18h31
Fonte do boletim: PREVMET **Hora-base:** 00h

Qua - 18/03/2026 - Encoberto com chuva isolada
Qui - 19/03/2026 - Muitas nuvens com pancadas de c...

RORAIMA | RR

TERÇA-FEIRA | 17/03/2026

Boa Vista

Muitas nuvens

MINIMA	MAXIMA	UMIDADE	VENTOS
24°C	36°C	40% a 85%	E-NE / Fraco/Moderado

MANHÃ	TARDE	NOITE
Muitas nuvens	Muitas nuvens	Muitas nuvens

Nascer do sol: 06h09 **Ocaso:** 18h15
Fonte do boletim: PREVMET **Hora-base:** 00h

Qua - 18/03/2026 - Claro
Qui - 19/03/2026 - Muitas nuvens

TOCANTINS | TO

TERÇA-FEIRA | 17/03/2026

Palmas

Muitas nuvens com possibilidade de chuva isolada

MINIMA	MAXIMA	UMIDADE	VENTOS
23°C	32°C	60% a 100%	N-NE / Fracos

MANHÃ	TARDE	NOITE
Muitas nuvens com possibilidade de chuva...	Muitas nuvens com pancadas de chuva isoladas	Muitas nuvens com pancadas de chuva e tro...

Nascer do sol: 06h17 **Ocaso:** 18h27
Fonte do boletim: PREVMET **Hora-base:** 00h

Qua - 18/03/2026 - Encoberto com chuvisco
Qui - 19/03/2026 - Muitas nuvens com pancadas de c...

Fonte oficial: **Instituto Nacional de Meteorologia (INMET)**. API consultada: **apiprevmet3.inmet.gov.br**. As previsoes estao organizadas para Rio Branco, Macapa, Manaus, Belem, Porto Velho, Boa Vista e Palmas.

Jornal Guarani Resultados das Loterias da Caixa

JOGO, CONCURSO E DATA DO SORTEIO

Mega-Sena

Megasena

03 15 30 32 40 52

Concurso 2983 • Quinta, 12 de março de 2026

Conferir resultado ›

Quina

01 07 13 31 56

Concurso 6975 • Sexta, 13 de março de 2026

Conferir resultado ›

Lotofacil

01 02 03 05 11
12 14 15 16 19
20 22 23 24 25

Concurso 3635 • Sexta, 13 de março de 2026

Conferir resultado ›

Duplasena

03 13 21 23 24
34

Concurso 2936 • Sexta, 13 de março de 2026

Conferir resultado ›

Lotomania

23 26 27 29 31
37 49 52 55 58
61 71 74 79 82
88 89 95 96 97

Concurso 2899 • Sexta, 13 de março de 2026

Conferir resultado ›

Timemania

08 13 18 22 40
74 76

Concurso 2366 • Quinta, 12 de março de 2026

Conferir resultado ›

Diadesorte

03 06 11 13 18
26 31

Concurso 1187 • Quinta, 12 de março de 2026

Conferir resultado ›

Portal
Web Rádio
QUIZ JORNAL O GUARANI
CRUZADINHA JORNAL O GUARANI
Jornal Guarani